

Rivieracqua S.C.p.A. - Servizio Acquedotto**CARTOLINA DI AUTOLETTURA**

Compilare la presente e spedire all'indirizzo mail letture@rivieracqua.it, oppure consegnare presso qualsiasi sportello presente sul territorio

Nome Utente _____

Contatore matricola _____ Numero Cifre nere _____

Codice Fornitura _____

Contatore interno alla proprietà SI NO

Comune _____

Per i contatori con lancette riportare l'indicazione degli orologi con quadrante nero

Per i contatori con numeratore riportare i numeri neri delle caselle con esclusione degli eventuali zeri iniziali, tralasciando gli orologi e/o i numeri rossi

Riportare l'esatta posizione delle sole lancette nere

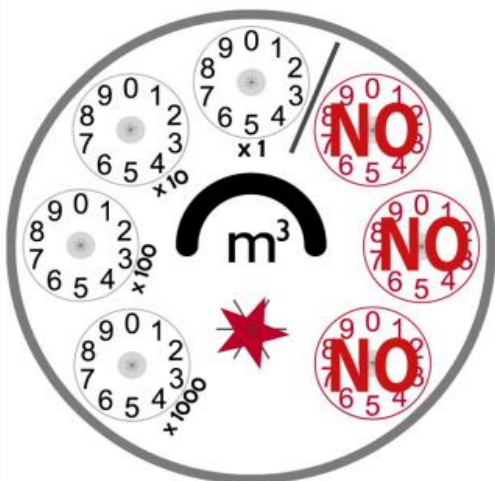

Riportare solo i numeri neri

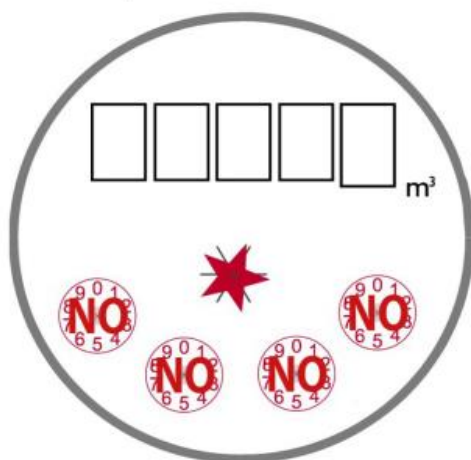

Data _____

Firma _____

**ISTRUZIONI PER LA LETTURA****CONTATORE CON LANCETTE (a sinistra)**

Il sistema di lettura è simile ad un orologio, ma ci sono quattro lancette invece di due.

C'è la lancetta delle migliaia (x 1000), delle centinaia (x 100), delle decine (x 10) e quella delle unità (x 1).

Le lancette rosse non si devono considerare.

Come per un orologio si prende in considerazione il numero già passato e non quello che sta per arrivare, per calcolare la somma dei consumi di migliaia, centinaia, decine ed unità.

CONTATORE A LETTURA DIRETTA (a destra)

Ha un quadrante semplificato per poter ottenere un'immediata lettura del consumo: è infatti possibile individuare il valore progressivo (espresso in metri cubi) direttamente dal numeratore.

I dati forniti dagli indicatori (rossi) non si devono considerare.

NOTA: se il quadrante del contatore presenta una rotella al centro allora è possibile verificare se nell'immediato vi è un flusso d'acqua, semplicemente osservando se tale rotella sta ruotando.

